



ImderPalmira
INSTITUTO DEL DEPORTE Y LA RECREACIÓN DE PALMIRA

INFORME EJECUTIVO GESTIÓN IMDERPALMIRA 2025



RESULTADOS INSTITUCIONALES

01

RESULTADO FURAG 2024

02

CIERRE PLANES INSTITUCIONALES 2025

03

CUMPLIMIENTO METAS PDM 2025



ImderPalmira
INSTITUTO DEL DEPORTE Y LA RECREACIÓN DE PALMIRA



RESULTADOS MEDICIÓN DEL DESEMPEÑO INSTITUCIONAL IMDERPALMIRA



2023



2024

COMPARATIVO – 2023 - 2024

Imderpalmira, alcanzó un Desempeño del 63,0%, para la Vigencia 2024, evidenciando un incremento en la gestión del **20%**, frente a la vigencia inmediatamente anterior.

Nuestra Meta Para la Vigencia 2025:

El estimado, alcanzar un cumplimiento el **80%** en gestión y mejora.

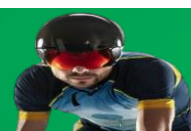

RESULTADOS MEDICIÓN DEL DESEMPEÑO



424 - RECOMENDACIONES - FURAG 2024 - IMDERPALMIRA PLAN DE MEJORAMIENTO - FURAG 2024-2025



Hoja de cálculo
de Microsoft Excel

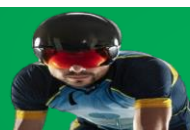

RECOMENDACIONES SELECCIONADAS



DEPARTAMENTO ADMINISTRATIVO DE LA FUNCIÓN PÚBLICA
RECOMENDACIONES FURAG VIGENCIA 2024
PLAN DE MEJORAMIENTO

4489		IMDERPALMIRA		Entidad			
				VALLE_DEL_CAUCA			
Política	Índice	No de Recomendación Trabajadas	FUNCIONARIO RESPONSABLE	AVANCE DEL 100%	AVANCE ENTRE EL 60 Y 80%	AVANCE AL 50%	AVANCE MENOR AL 40%
Gestión Estratégica del Talento Humano	POL01	8	Maria Cristina Grueso		6	1	1
Integridad	POL02	8	Maria Cristina Grueso	2	4	1	1
Planeación Institucional	POL03	3	Gerente Diego Silva -Planeación	2			1
Compras y Contratación Pública	POL05	8	Alvaro Garcia	6	2		
Fortalecimiento Organizacional y Simplificación de Procesos	POL06	2	Maria Cristina Grueso			2	
Seguridad Digital	POL09	3	Maria Cristina Grueso		3		
Gobierno Digital	POL10	1	Maria Cristina Grueso		1		
Racionalización de Trámites	POL11	1	Diego Silva -Planeación - Jose Neiser - Director Deportivo		1		
Participación Ciudadana en la Gestión Pública	POL12	2	Diego Silva -Planeación - Jose Neiser - Director Deportivo	1	1		
Servicio a las ciudadanías	POL13	2	Maria Cristina Grueso Jose Neiser - Director Deportivo		2		
Seguimiento y Evaluación del Desempeño Institucional	POL14	1	Diego Silva -Planeación	1			
Transparencia, Acceso a la Información y lucha contra la Corrupción	POL15	2	Diego Silva Piedad Agredo		2		
Gestión Documental	POL16	5	Maria Cristina Grueso			1	4
Gestión del Conocimiento	POL18	1	Manejo integral de todos los procesos				1
Control Interno	POL19	9	Piedad Agredo	4	2	2	1
TOTAL		56			72%	56	

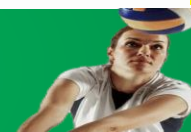

NUESTROS PLANES INSTITUCIONALES

CUMPLIMIENTO - DECRETO 612 DE 2018



ImderPalmira

INSTITUTO DEL DEPORTE Y LA RECREACIÓN DE PALMIRA

VIGENCIA 2025





CUMPLIMIENTO PLANES INSTITUCIONALES 2025

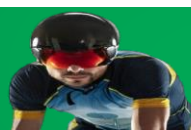
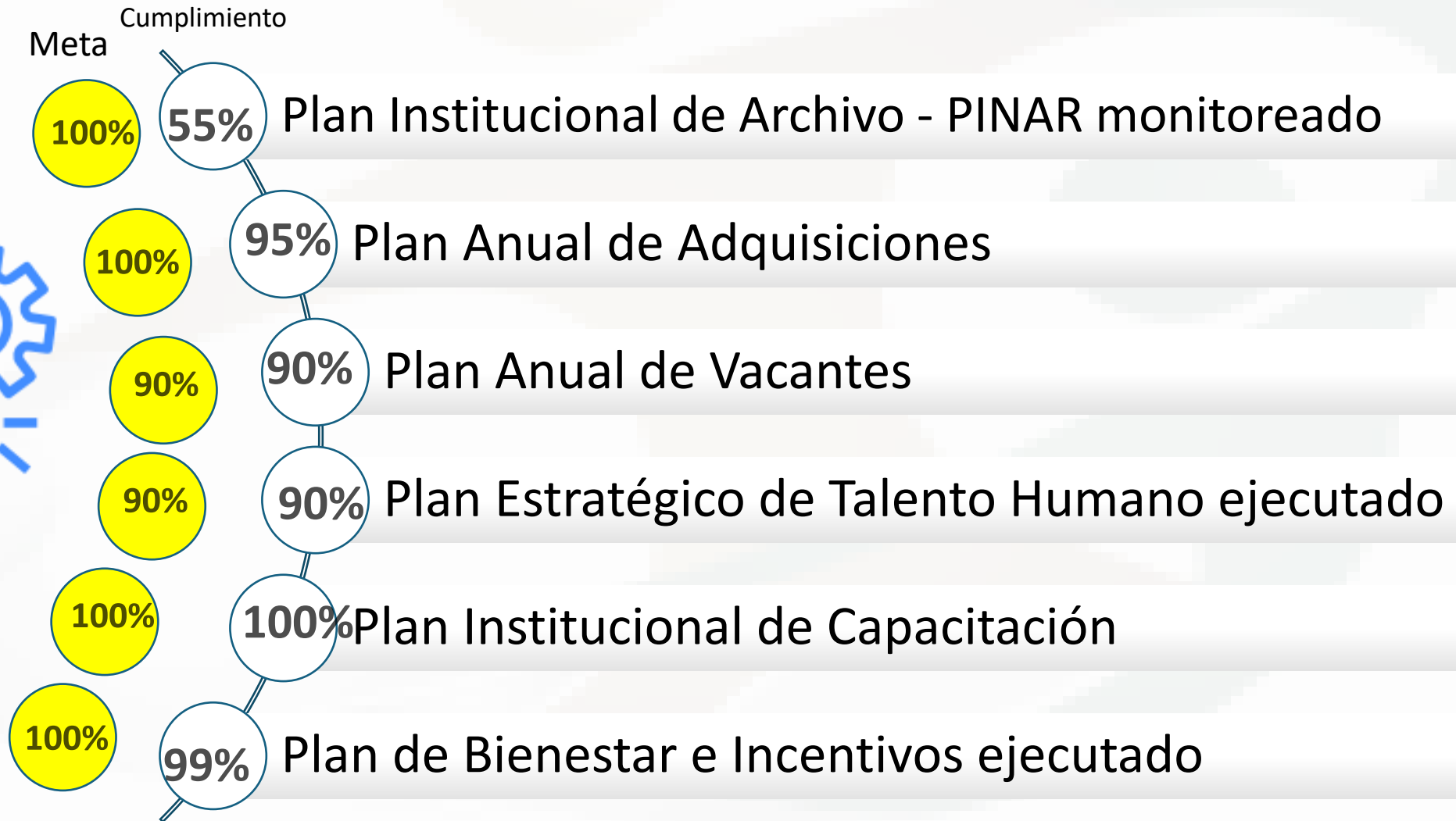



CUMPLIMIENTO PLANES INSTITUCIONALES 2025

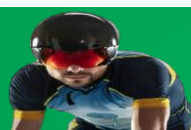
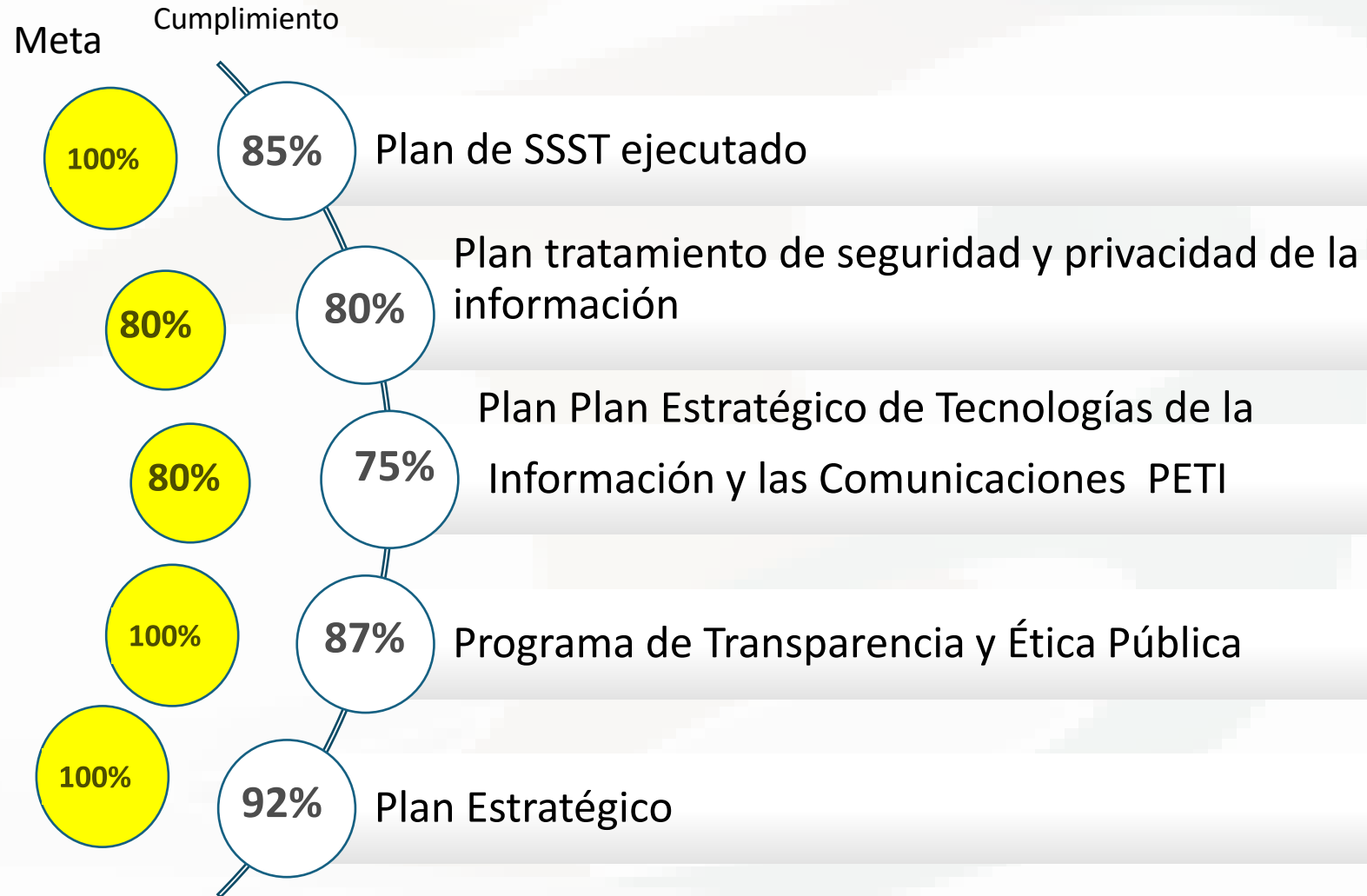

CUMPLIMIENTO METAS DE PROYECTOS 2025



RESUMEN CUMPLIMIENTO DE PROYECTOS 2025

CODIGO PROYECTO	PROYECTO	INDICADOR DE PRODUCTO	META	META FISICA CUMPLIDA	%	ACTIVIDADES	PRESUPUESTO PROYECTADO	TOTAL	PRESUPUESTO EJECUTADO	TOTAL	%	CONTRATACION (PERSONAL) EJECUTADA	TOTAL DE CONTRATOS (PERSONAL) EJECUTADA	VALOR TOTAL DE LOS CONTRATOS	LOGRO
2400041	CONSOLIDACIÓN AL	MP.1.4.16.059	14000	16952	100,0%	COORDINAR LA OFERTA DE SERVICIOS	\$ 40.000.000,00	\$ 4.984.766.354,00	\$ 40.000.000,00	\$ 4.743.826.722,00	95,17	IMDP-25-PS-005 IMDP-25-PS-006 IMDP-25-PS-007 IMDP-25-PS-025 IMDP-25-PS-026 IMDP-25-PS-027 IMDP-25-PS-028 IMDP-25-PS-029 IMDP-25-PS-032 IMDP-25-PS-033 IMDP-25-PS-038 IMDP-25-CD-CV-073	253	5.227.301.894	SI
2400041	CONSOLIDACIÓN AL	MP.1.4.16.059			100,0%	COORDINAR LA OFERTA DE SERVICIOS	\$ 160.000.000,00		\$ 160.000.000,00						
2400041	CONSOLIDACIÓN AL	MP.1.4.16.059			100,0%	PROMOCIONAR LA ACTIVIDAD FISICA LA	\$ 200.000.000,00		\$ 200.000.000,00						
2400041	CONSOLIDACIÓN AL	MP.1.4.16.059			100,0%	PROMOCIONAR LA ACTIVIDAD FISICA LA	\$ 30.600.000,00		\$ 30.600.000,00						
2400041	CONSOLIDACIÓN AL	MP.1.4.16.059			100,0%	PROMOCIONAR LA ACTIVIDAD FISICA LA	\$ 834.400.000,00		\$ 834.400.000,00						
2400041	CONSOLIDACIÓN AL	MP.1.4.16.059			100,0%	PROMOCIONAR LA ACTIVIDAD FISICA LA	\$ 183.000.000,00		\$ 183.000.000,00						
2400041	CONSOLIDACIÓN AL	MP.1.4.16.059			100,0%	PROMOCIONAR LA ACTIVIDAD FISICA LA	\$ 504.700.000,00		\$ 350.000.000,00						
2400041	CONSOLIDACIÓN AL	MP.1.4.16.058	7200	5828	100,0%	COORDINAR PROGRAMAS DE	\$ 100.000.000,00	\$ 4.984.766.354,00	\$ 100.000.000,00	\$ 4.743.826.722,00	95,17	IMDP-25-PS-032 IMDP-25-PS-033 IMDP-25-PS-038 IMDP-25-CD-CV-073	253	5.227.301.894	SI
2400041	CONSOLIDACIÓN AL	MP.1.4.16.058			100,0%	COORDINAR PROGRAMAS DE	\$ 100.000.000,00		\$ 100.000.000,00						
2400041	CONSOLIDACIÓN AL	MP.1.4.16.058			100,0%	COORDINAR PROGRAMAS DE	\$ 158.700.000,00		\$ 75.000.000,00						
2400041	CONSOLIDACIÓN AL	MP.1.4.16.058	85	111	80,2%	REALIZAR JORNADAS ESCOLARES	\$ 89.000.000,00	\$ 4.984.766.354,00	\$ 89.000.000,00	\$ 4.743.826.722,00	95,17	IMDP-25-PS-107 IMDP-25-PS-108 IMDP-25-PS-109 IMDP-25-PS-110 IMDP-25-PS-111 IMDP-25-PS-112 IMDP-25-PS-113 IMDP-25-PS-114	253	5.227.301.894	SI
2400041	CONSOLIDACIÓN AL	MP.1.4.16.057			100,0%	REALIZAR JORNADAS ESCOLARES	\$ 290.400.000,00		\$ 290.400.000,00						
2400041	CONSOLIDACIÓN AL	MP.1.4.16.057	85	111	100,0%	COORDINAR LA REALIZACIÓN DE EVENTOS	\$ 200.000.000,00	\$ 4.984.766.354,00	\$ 200.000.000,00	\$ 4.743.826.722,00	95,17	IMDP-25-PS-030 IMDP-25-PS-031 IMDP-25-PS-034 IMDP-25-PS-035 IMDP-25-PS-036 IMDP-25-PS-037 IMDP-25-PS-039 IMDP-25-PS-040 IMDP-25-PS-041 IMDP-25-PS-042 IMDP-25-PS-043 IMDP-25-PS-044 IMDP-25-PS-045 IMDP-25-PS-046	215	4.582.234.960	SI
2400041	CONSOLIDACIÓN AL	MP.1.4.16.057			100,0%	COORDINAR LA REALIZACIÓN DE EVENTOS	\$ 241.800.000,00		\$ 241.800.000,00						
2400041	CONSOLIDACIÓN AL	MP.1.4.16.057			100,0%	REALIZAR EVENTOS RECREATIVOS	\$ 71.000.000,00		\$ 71.000.000,00						
2400041	CONSOLIDACIÓN AL	MP.1.4.16.057	85	111	100,0%	REALIZAR EVENTOS RECREATIVOS	\$ 1.781.166.354,00	\$ 4.984.766.354,00	\$ 1.778.626.722,00	\$ 4.743.826.722,00	95,17	IMDP-25-PS-114	215	4.582.234.960	SI
2400042	MEJORAMIENTO DEL	MP.1.4.13.046			100,0%	REALIZAR EVENTOS DEPORTIVOS DE ALTO	\$ 200.000.000,00		\$ 200.000.000,00						
2400042	MEJORAMIENTO DEL	MP.1.4.13.046	1300	1873	100,0%	REALIZAR EVENTOS DEPORTIVOS DE ALTO	\$ 150.000.000,00	\$ 5.646.785.817,52	\$ 150.000.000,00	\$ 5.646.785.817,52	100,00	IMDP-25-PS-031 IMDP-25-PS-034 IMDP-25-PS-035 IMDP-25-PS-036 IMDP-25-PS-037 IMDP-25-PS-039 IMDP-25-PS-040 IMDP-25-PS-041 IMDP-25-PS-042 IMDP-25-PS-043 IMDP-25-PS-044 IMDP-25-PS-045 IMDP-25-PS-046	215	4.582.234.960	SI
2400042	MEJORAMIENTO DEL	MP.1.4.13.048			100,0%	INCENTIVAR CON RECURSOS	\$ 200.000.000,00		\$ 200.000.000,00						
2400042	MEJORAMIENTO DEL	MP.1.4.13.048	1300	1873	100,0%	INCENTIVAR CON RECURSOS	\$ 730.460.000,00	\$ 5.646.785.817,52	\$ 730.460.000,00	\$ 5.646.785.817,52	100,00	IMDP-25-PS-036 IMDP-25-PS-037 IMDP-25-PS-039 IMDP-25-PS-040 IMDP-25-PS-041 IMDP-25-PS-042 IMDP-25-PS-043 IMDP-25-PS-044 IMDP-25-PS-045 IMDP-25-PS-046	215	4.582.234.960	SI
2400042	MEJORAMIENTO DEL	MP.1.4.13.048			100,0%	ADQUIRIR IMPLEMENTOS PARA EL	\$ 100.000.000,00		\$ 100.000.000,00						
2400042	MEJORAMIENTO DEL	MP.1.4.13.048	2500	2723	100,0%	ADQUIRIR IMPLEMENTOS PARA EL	\$ 142.800.000,00	\$ 5.646.785.817,52	\$ 142.800.000,00	\$ 5.646.785.817,52	100,00	IMDP-25-PS-040 IMDP-25-PS-041 IMDP-25-PS-042 IMDP-25-PS-043 IMDP-25-PS-044 IMDP-25-PS-045 IMDP-25-PS-046	215	4.582.234.960	SI
2400042	MEJORAMIENTO DEL	MP.1.4.13.047			100,0%	APOYAR EL PROCESO FORMATIVO Y	\$ 150.000.000,00		\$ 150.000.000,00						
2400042	MEJORAMIENTO DEL	MP.1.4.13.047	2500	2723	100,0%	APOYAR EL PROCESO FORMATIVO Y	\$ 847.192.278,00	\$ 5.646.785.817,52	\$ 847.192.278,00	\$ 5.646.785.817,52	100,00	IMDP-25-PS-042 IMDP-25-PS-043 IMDP-25-PS-044 IMDP-25-PS-045 IMDP-25-PS-046	215	4.582.234.960	SI
2400042	MEJORAMIENTO DEL	MP.1.4.13.047			100,0%	APOYAR EL PROCESO FORMATIVO Y	\$ 2.286.913.278,00		\$ 2.286.913.278,00						
2400042	MEJORAMIENTO DEL	MP.1.4.13.047	2500	2723	100,0%	APOYAR EL PROCESO FORMATIVO Y	\$ 739.420.261,52	\$ 5.646.785.817,52	\$ 739.420.261,52	\$ 5.646.785.817,52	100,00	IMDP-25-PS-044 IMDP-25-PS-045 IMDP-25-PS-046	215	4.582.234.960	SI
2400042	MEJORAMIENTO DEL	MP.1.4.13.047			91,6%	REALIZAR UN PROGRAMA INTEGRAL DE	\$ 100.000.000,00		\$ 100.000.000,00						
2400043	MANTENIMIENTO DE	MP.1.4.15.056	59	55	93,2%	REALIZAR INTERVENCIONES PARA EL	\$ 300.000.000,00	\$ 1.067.200.000,00	\$ 300.000.000,00	\$ 630.000.000,00	59,03	IMDP-25-PS-059 IMDP-25-PS-067 IMDP-25-PS-069 IMDP-25-PS-070 IMDP-25-MC-071	43	1.101.788.166	SI
2400043	MANTENIMIENTO DE	MP.1.4.15.056			100,0%	REALIZAR INTERVENCIONES PARA EL	\$ 467.200.000,00		\$ 30.000.000,00						
2400043	MANTENIMIENTO DE	MP.1.4.15.055	59	59	100,0%	ADQUIRIR LA IMPLEMENTACIÓN	\$ 150.000.000,00	\$ 1.067.200.000,00	\$ 150.000.000,00	\$ 630.000.000,00	59,03	IMDP-25-PS-069 IMDP-25-PS-070 IMDP-25-MC-071	43	1.101.788.166	SI
2400043	MANTENIMIENTO DE	MP.1.4.15.055			100,0%	ADQUIRIR LA IMPLEMENTACIÓN	\$ 150.000.000,00		\$ 150.000.000,00						

PROYECTADO
\$ 11.698.752.171,52

PAGADO
\$ 11.020.612.539,52

511

SI

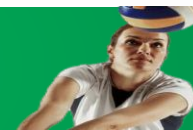
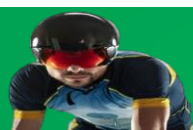

CUMPLIMIENTO METAS DE PROYECTOS 2025



MODELO INTEGRADO DE PLANEACIÓN Y GESTIÓN								
RESULTADOS DE AVANCES DE METAS PDM 2025								
								
PROYECTO	METAS	Descripción Meta Producto	Valor Esperado 2025	Valor Logrado Diciembre 2025	Valor Logrado y porcentaje de logro a Diciembre de 2025 (a este mes se debe estar en un porcentaje del 100%)		M.F. del Indicador de producto pendiente por alcance	
2400041 Fomento	M59	Personas Beneficiadas en eventos recreativos comunitarios realizados	14.000	16.952	16.952	● 121	0%	(2.952)
	M58	Niños, Niñas, Adolescentes y Jóvenes con Deporte, Recreación y Actividad Física en Jornada Escolar Complementaria	7.200	5.828	5.828	● 81	19%	1.372
	M57	Eventos recreativos comunitarios realizados en el marco del Sistema Integrado del Deporte	85	111	111	● 131	0%	(26)
2400042 Competición	M47	Personas con Talento y Aptitudes deportivas identificadas y apoyadas	2.500	2.723	2.723	● 109	0%	(223)
	M48	Personas con Talento y Aptitudes deportivas beneficiadas con estímulos (Económicos - Simode)	1.300	1.873	1.873	● 144	0%	(573)
	M46	Eventos Deportivos de alto rendimiento de nivel Nacional e Internacional realizados en el marco del Sistema Integrado del Deporte Palmirano	8	12	12	● 150	0%	(4)
2400043 Infraestructura Mantenido	M56	Infraestructura deportiva mantenida	59	55	55	● 93	7%	4
	M55	Infraestructura deportiva dotada	59	59	59	● 100	0%	-

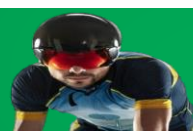

CUMPLIMIENTO METAS DE PROYECTOS 2025



AVANCE METAS DE PDM A DICIEMBRE 2025

■ LOGRADO ■ PENDIENTE

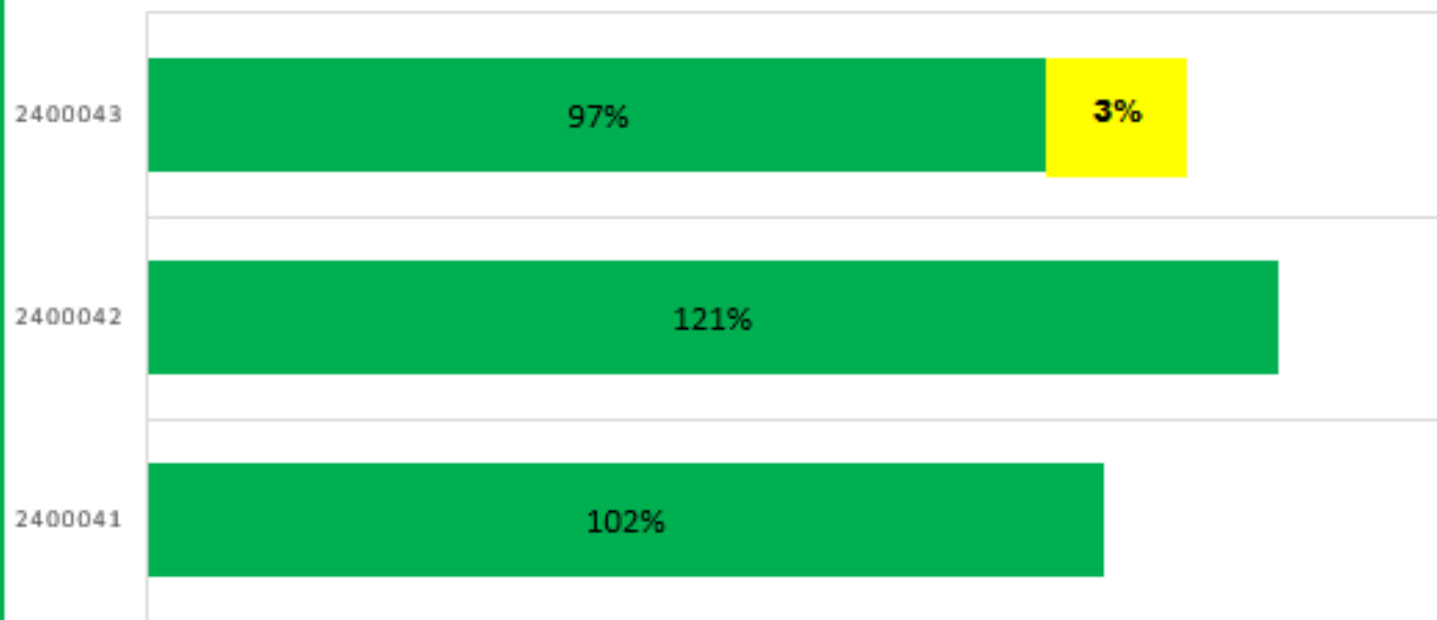

CUMPLIMIENTO METAS DE PROYECTOS



Proyecto 2400041: Oferta deportiva y recreativa

INDICADOR DE PRODUCTO	UNIDAD MEDIDA	LÍNEA BASE PRODUCTO	META CUATRIENIO PRODUCTO	ODS	ESTRATEGIA
Eventos recreativos comunitarios realizados (medido con personas)	numero	13608	14.000	Salud y Bienestar	E059 Aumentar la oferta recreo-deportiva en los territorios dirigida a los grupos focales de primera infancia, infancia, adolescencia, juventud, adultos jóvenes y adultos mayores, a través de monitores y coordinadores deportivos que promuevan la actividad física, en el marco de los programas de deporte social.

-Logro del **121%** personas beneficiadas con actividades recreo deportivas
16.952 Personas beneficiadas con actividades recreo deportivas

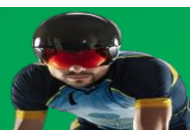

CUMPLIMIENTO METAS DE PROYECTOS



Proyecto 2400041: Oferta deportiva y recreativa

INDICADOR DE PRODUCTO	UNIDAD MEDIDA	LÍNEA BASE PRODUCTO	META CUATRIENIO PRODUCTO	ODS	ESTRATEGIA
Niños, niñas, adolescentes y jóvenes inscritos en Escuelas Deportivas	numero	No disponible	7.200	Salud y Bienestar	E058 Ejecutar programas de desarrollo de educación física, deporte, recreación y actividad física en la contra jornada escolar, por medio de monitores deportivos, aumentando la práctica deportiva en las Instituciones Educativas Oficiales e identificando nuevos talentos deportivos.

-Logro del **81 %** de estudiantes beneficiados con jornadas escolares complementarias con deporte, recreación y actividad física.

5.828 estudiantes beneficiados con jornadas escolares complementarias con deporte, recreación y actividad física.

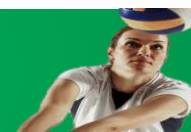

CUMPLIMIENTO METAS DE PROYECTOS



Proyecto 2400041: Oferta deportiva y recreativa

INDICADOR DE PRODUCTO	UNIDAD MEDIDA	LÍNEA BASE PRODUCTO	META CUATRIENIO PRODUCTO	ODS	ESTRATEGIA
Personas beneficiadas	Número	80	85	Salud y Bienestar	E057 Organizar diferentes eventos de recreación comunitarios anuales, dirigidos a los diferentes grupos poblacionales (primera infancia, infancia, adolescencia, juventud, adultos jóvenes y adultos mayores, etc.).

- Resultado del **131%** de eventos realizados
111 eventos programados
367.689 personas beneficiadas

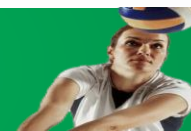
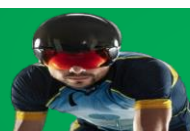

CUMPLIMIENTO METAS DE PROYECTOS



Proyecto 2400042: Formación competitiva

INDICADOR DE PRODUCTO	UNIDAD MEDIDA	LÍNEA BASE PRODUCTO	META CUATRIENIO PRODUCTO	ODS	ESTRATEGIA
Atletas beneficiados con estímulos financieros	numero	800	1300	Salud y Bienestar	E048 Otorgar estímulos económicos y proporcionar transporte a los deportistas del Municipio, aportando a cubrir sus necesidades básicas, con el fin de mantener sus altos logros deportivos.

-Logro alcanzado del **144 %** de apoyo a deportistas de alto rendimiento
1.873 deportistas de alto rendimiento con estímulos

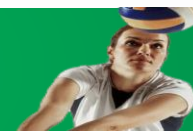
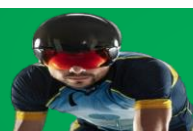

CUMPLIMIENTO METAS DE PROYECTOS



Proyecto 240042: Formación competitiva

INDICADOR DE PRODUCTO	UNIDAD MEDIDA	LÍNEA BASE PRODUCTO	META CUATRIENIO PRODUCTO	ODS	ESTRATEGIA
Eventos deportivos de alto rendimiento con sede en Colombia realizados	Número	No disponible	8	Salud y Bienestar	E046 Gestionar la realización de eventos deportivos de alto rendimiento en el municipio, enfocados en mejorar la experiencia deportiva y la capacidad de adaptación competitiva de los deportistas palmiranos, contribuyendo al incremento en el medallero de Juegos Departamentales, festivales y competencias.

Logro de 12 eventos, alcanzado el 150 %

9 (nueve) eventos deportivos de alto rendimiento en el municipio de Palmira.

3 (tres) de talla Internacional.

logrando una convocatoria aproximada de 78.842 personas entre atletas y asistentes, cuyos resultados consolidan a Palmira como un referente en el panorama deportivo de Colombia y el mundo.

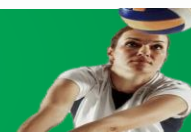

CUMPLIMIENTO METAS DE PROYECTOS



Proyecto 240042: Formación competitiva

INDICADOR DE PRODUCTO	UNIDAD MEDIDA	LINEA BASE PRODUCTO	META CUATRIENIO PRODUCTO	ODS	ESTRATEGIA
Personas con talento deportivo identificadas	Número	No disponible	2500	Salud y Bienestar	E047 Apoyar a deportistas destacados con entrenadores, formadores, monitores y equipo biomédico (fisioterapeutas, médico, psicólogos, enfermeras, nutricionista, biomecánico, ingeniero ambiental, profesional en seguridad y salud en el trabajo), con el objetivo de respaldar sus entrenamientos, competiciones y desarrollo personal, como parte de su preparación para la participación en eventos deportivos a nivel municipal, departamental, nacional e internacional, posicionando al Municipio en el deporte de competición.

-Logro del **109%** deportistas destacados
2.723 deportistas destacados

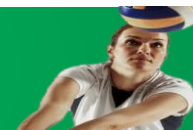
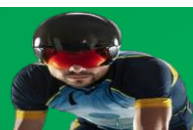

CUMPLIMIENTO METAS DE PROYECTOS



Proyecto 240043: Infraestructura deportiva

INDICADOR DE PRODUCTO	UNIDAD MEDIDA	LÍNEA BASE PRODUCTO	META CUATRIENIO PRODUCTO	ODS	ESTRATEGIA
Infraestructura deportiva en operación	Número	59	59	Salud y Bienestar	E055 Dotar las instalaciones deportivas y recreativas administradas por el IMDER, a fin de garantizar las condiciones requeridas para su uso, teniendo en cuenta las condiciones de accesibilidad, movilidad y aprovechamiento del tiempo libre.

- Se ha alcanzado gestionar esta meta en **55** escenarios deportivos en condiciones optimas para su uso. lo que equivale a un avance del **93%**,

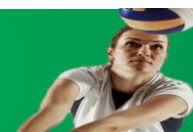

CUMPLIMIENTO METAS DE PROYECTOS



Proyecto 240043: Infraestructura deportiva

INDICADOR DE PRODUCTO	UNIDAD MEDIDA	LÍNEA BASE PRODUCTO	META CUATRIENIO PRODUCTO	ODS	ESTRATEGIA
Infraestructura deportiva en operación	Número	59	59	Salud y Bienestar	E055 Dotar las instalaciones deportivas y recreativas administradas por el IMDER, a fin de garantizar las condiciones requeridas para su uso, teniendo en cuenta las condiciones de accesibilidad, movilidad y aprovechamiento del tiempo libre.

- Se ha alcanzado gestionar esta meta en **59** escenarios deportivos dotados lo que equivale a un avance del **100%**.

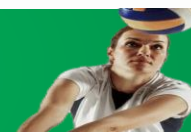

MUCHAS



ImderPalmira
INSTITUTO DEL DEPORTE Y LA RECREACIÓN DE PALMIRA

GRACIAS

